MEHR SICHERHEIT & EFFIZIENZ MIT HOCHPRÄZISEN WETTERDATEN

UBIMET
WEATHER MATTERS

IHRE HERAUSFORDERUNGEN

SICHERHEIT DER PASSAGIERE

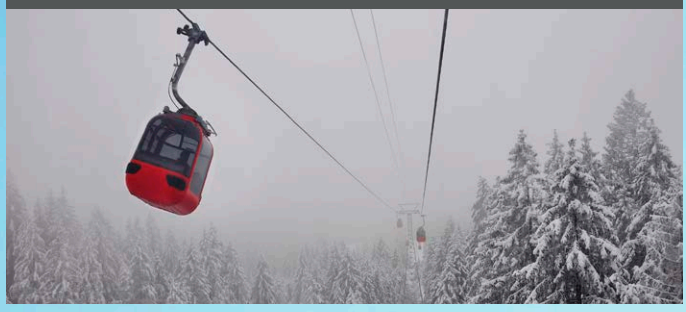

OPTIMALE BESCHNEIUNGSZEITEN

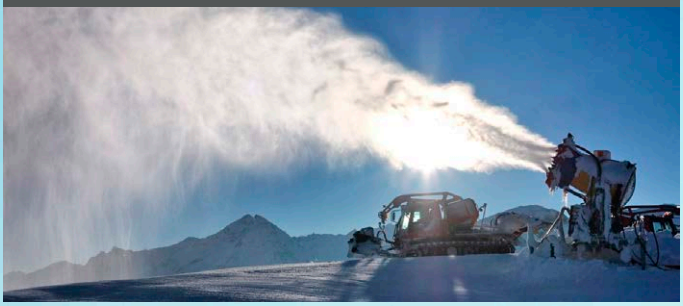

MINIMIERUNG VON BETRIEBSAUSFALLSZEITEN

EFFIZIENTE PLANUNG VON WARTUNGSARBEITEN

Bayerische Zugspitzbahn / foto-webcam.eu

UNSERE

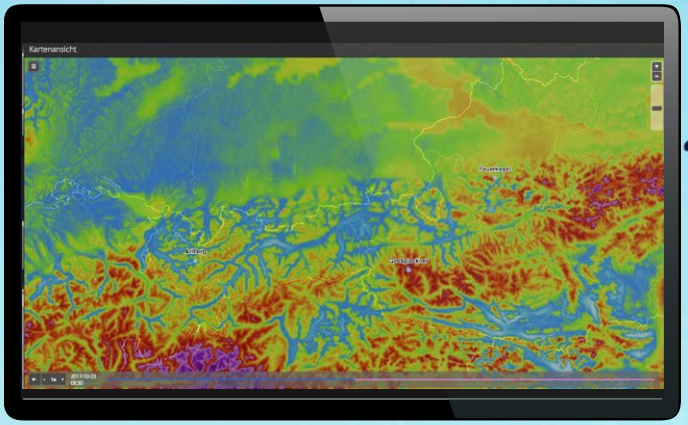

WETTERSITUATION ÜBERWACHEN

- Rund um die Uhr Echtzeit-Kontrolle der Wetterbedingungen für alle Standorte
- Aktuelle Informationen über lokale Wetterbedingungen und mögliche Gefahren für den Gondel- und Liftbetrieb
- Genaue und zuverlässige Analyse der Wetterlage
- Vorhersagehorizont bis zu 8 Tage
- Seilbahn- & skiliftrelevante und saisonale Vorhersageparameter

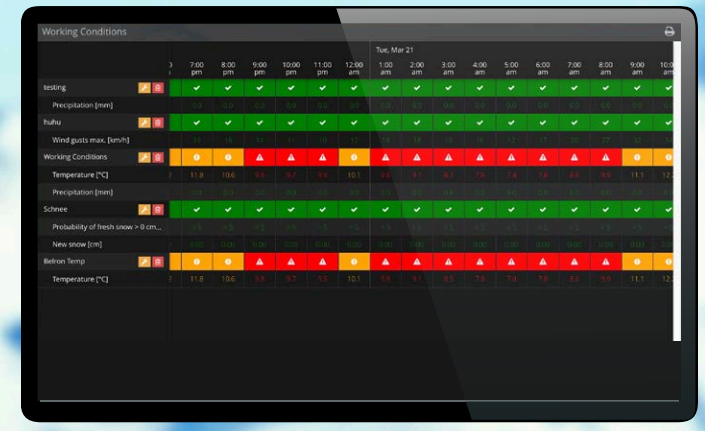

WETTER MANAGEN

- Übersichtlicher Planungskalender
- Parameter, Regeln und Grenzwerte für ideale Arbeitsbedingungen festlegen
- Einfache Standortwahl und Benutzerverwaltung im Portal

LÖSUNGEN

WARNUNGEN & ALARMIERUNGEN

- Wetterwarnungen bei Überschreitung von Schwellenwerten (z.B. Wind, Temperatur, Niederschlag, Schnee)
- Ein konsistentes und zuverlässiges Warn- und Alarmsystem für das gesamte Unternehmen
- Unwetterwarnungen von erfahrenen Meteorologen
- Selbstständige Verwaltung von Benutzergruppen und Warnparametern
- Versand von Warnungen per SMS und/oder Mail

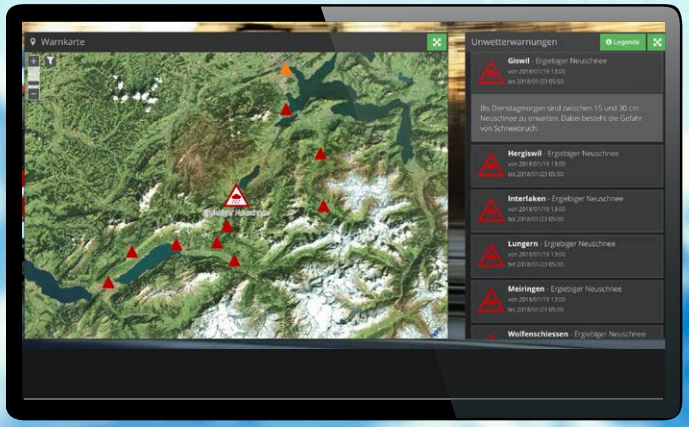

WETTERVORHERSAGEN

- 3D-Wettermodell und Wetterprognosen für alle Standorte
- Verwaltung einer großen Anzahl an Stationen und Mitarbeitern
- Spezielle Prognosen für besonders kritische Gebiete
- Entscheidungshilfe bei der Ressourcenplanung

IHR NUTZEN

SICHERHEIT ERHÖHEN

- Antizipation von Wetterrisiken
- Rechtzeitiges Treffen von Vorsorgemaßnahmen
- Vorbeugung von Personen- und Sachschäden
- Einrichtung eines Warnsystems
- Rechtzeitige Betriebs- oder Geschwindigkeitsanpassungen
- Frühzeitige Aktivierung von Sicherheitsmaßnahmen durch genaue Warnungen

EFFIZIENZ STEIGERN

- Minimierung von Betriebsunterbrechungen
- Optimale Planung der Betriebs- und Beschneiungszeiten
- Bessere Entscheidungsgrundlage für Personal- und Geräteeinsatzplanung
- Minimierung von Arbeitsunterbrechungen

KOSTEN REDUZIEREN

- Effizientere Material und Personaleinsatzplanung
- Optimale Laufzeiten

UMSATZ MAXIMIEREN

- Wetterbezogene Aktionen
- Steigerung der Kundezufriedenheit durch rechtzeitige Information über Verzögerungen

UBIMET
WEATHER MATTERS

KONTAKT

GLOBAL HEADQUARTERS
UBIMET GmbH
ARES Tower
Donau-City-Straße 11
1220 Wien
Österreich
T +43 1 263 11 22 0
E info@ubimet.com

AUSTRALIEN
UBIMET Pty Ltd
Level 20, 350 Queen Street
Melbourne VIC 3000
T +61 3 8488 7610
E australia@ubimet.com

DEUTSCHLAND
UBIMET Deutschland GmbH
Schönfeldstraße 8
76131 Karlsruhe
Deutschland
T +49 721 663 23 0
E germany@ubimet.com

USA
UBIMET North America Inc.
99 Wall Street #2499
New York, NY 10005
T +1 646 736 0852
E usa@ubimet.com

ÜBER UBIMET

UBIMET ist der führende Wetterdienst für Seilbahnbetreiber und One-Stop-Shop für hochqualitative Wetterdaten mit einem firmeneigenen Blitzmessnetz, Unwetterwarnungen und maßgeschneiderten meteorologischen Lösungen. Das gründergeführte Unternehmen mit Präsenz auf drei Kontinenten steht für zuverlässige, maßgeschneiderte, hochpräzise Wetterinformationen und digitale Informationsdienste für wetterabhängige Unternehmen. Als globalem Innovationsführer vertrauen uns Top-Unternehmen aus Versicherungs- und Energiewirtschaft, Infrastruktur, Medien und Sport bis hin zu Champions der New Economy. UBIMET bietet qualitativ hochwertige meteorologische Daten, Vorhersagen und Warnungen, die es wetterabhängigen Branchen weltweit erlauben, Sicherheit und Effizienz zu erhöhen.

www.ubimet.com

GROUP MEMBERS

MeteoNews AG
Siewerdtstrasse 105
8050 Zürich
Schweiz
T +41 43 288 40 50
E kontakt@meteonews.ch
www.meteonews.ch

nowcast GmbH
Albert-Roßhaupter-Straße 43
81369 München
Deutschland
T +49 89 552 97 13 70
E info@nowcast.de
www.nowcast.de

UBIMET GROUP

© 2020 UBIMET. All rights reserved. 140218-S-CC-DE